INSTITUTO FEDERAL
Minas Gerais
Campus Avançado Ipatinga

ESTÁGIO SUPERVISIONADO – Fluxograma

Curso de Bacharelado em Engenharia Elétrica

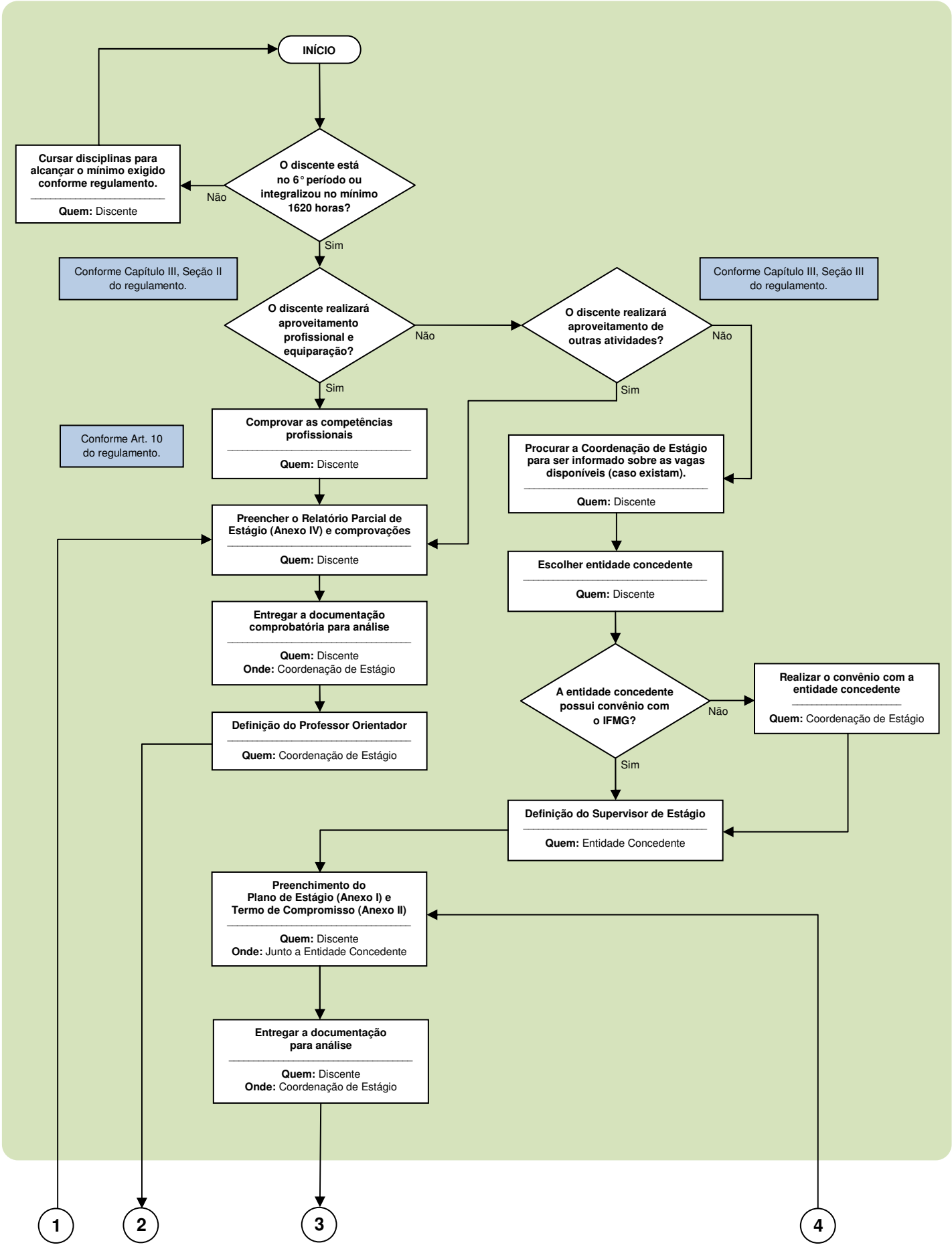

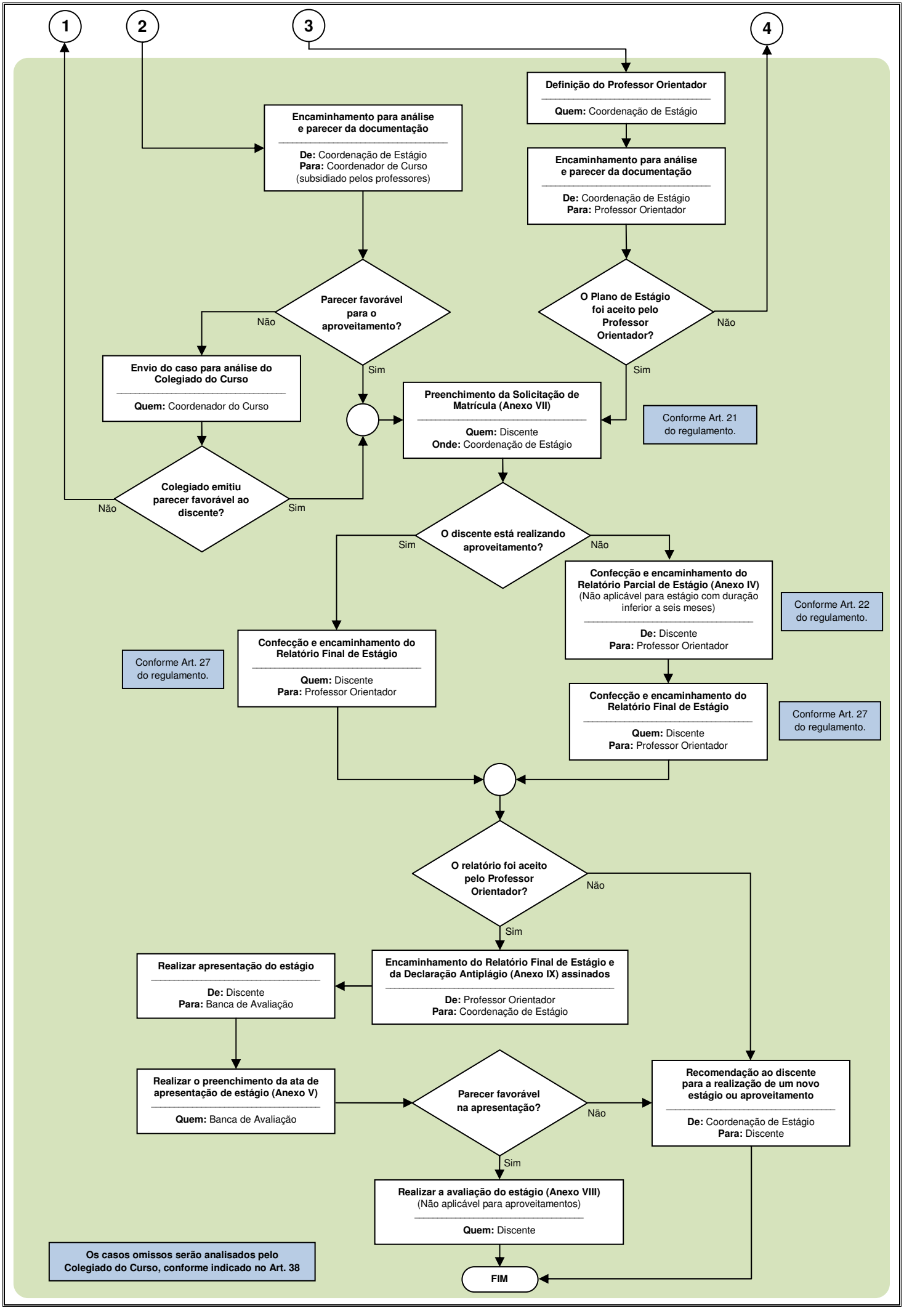
1
2
3
4
Definição do Professor Orientador
Quem: Coordenação de Estágio
Encaminhamento para análise e parecer da documentação
De: Coordenação de Estágio
Para: Coordenador de Curso
(subsidiado pelos professores)
Encaminhamento para análise e parecer da documentação
De: Coordenação de Estágio
Para: Professor Orientador
Parecer favorável para o aproveitamento?
Não
Sim
O Plano de Estágio foi aceito pelo Professor Orientador?
Não
Sim
Envio do caso para análise do Colegiado do Curso
Quem: Coordenador do Curso
Preenchimento da Solicitação de Matrícula (Anexo VII)
Quem: Discente
Onde: Coordenação de Estágio
Conforme Art. 21 do regulamento.
Colegiado emitiu parecer favorável ao discente?
Não
Sim
O discente está realizando aproveitamento?
Sim
Não
Confecção e encaminhamento do Relatório Parcial de Estágio (Anexo IV)
(Não aplicável para estágio com duração inferior a seis meses)
De: Discente
Para: Professor Orientador
Conforme Art. 22 do regulamento.
Confecção e encaminhamento do Relatório Final de Estágio
Quem: Discente
Para: Professor Orientador
Conforme Art. 27 do regulamento.
Confecção e encaminhamento do Relatório Final de Estágio
Quem: Discente
Para: Professor Orientador
Conforme Art. 27 do regulamento.
O relatório foi aceito pelo Professor Orientador?
Não
Sim
Encaminhamento do Relatório Final de Estágio e da Declaração Antiplágio (Anexo IX) assinados
De: Professor Orientador
Para: Coordenação de Estágio
Realizar apresentação do estágio
De: Discente
Para: Banca de Avaliação
Realizar o preenchimento da ata de apresentação de estágio (Anexo V)
Quem: Banca de Avaliação
Parecer favorável na apresentação?
Não
Sim
Recomendação ao discente para a realização de um novo estágio ou aproveitamento
De: Coordenação de Estágio
Para: Discente
Realizar a avaliação do estágio (Anexo VIII)
(Não aplicável para aproveitamentos)
Quem: Discente
FIM
Os casos omissos serão analisados pelo Colegiado do Curso, conforme indicado no Art. 38