

## Importação - Certificado Firewall

Baixe o certificado do firewall em seu computador.

Link:

[https://drive.google.com/file/d/1sm9ibtnXAwG0RjbeO7LiGXUTqHc2NMH/view?usp=share\\_link](https://drive.google.com/file/d/1sm9ibtnXAwG0RjbeO7LiGXUTqHc2NMH/view?usp=share_link)

De um duplo clique no certificado.

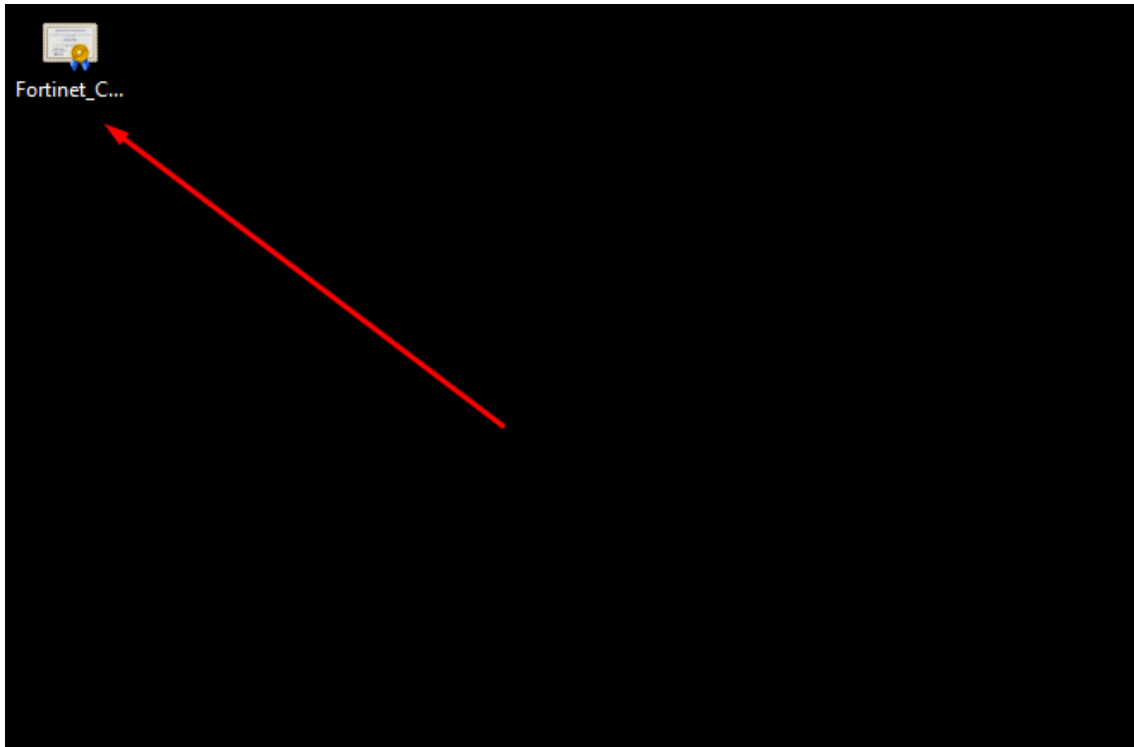

Escolha a opção Instalar Certificado.

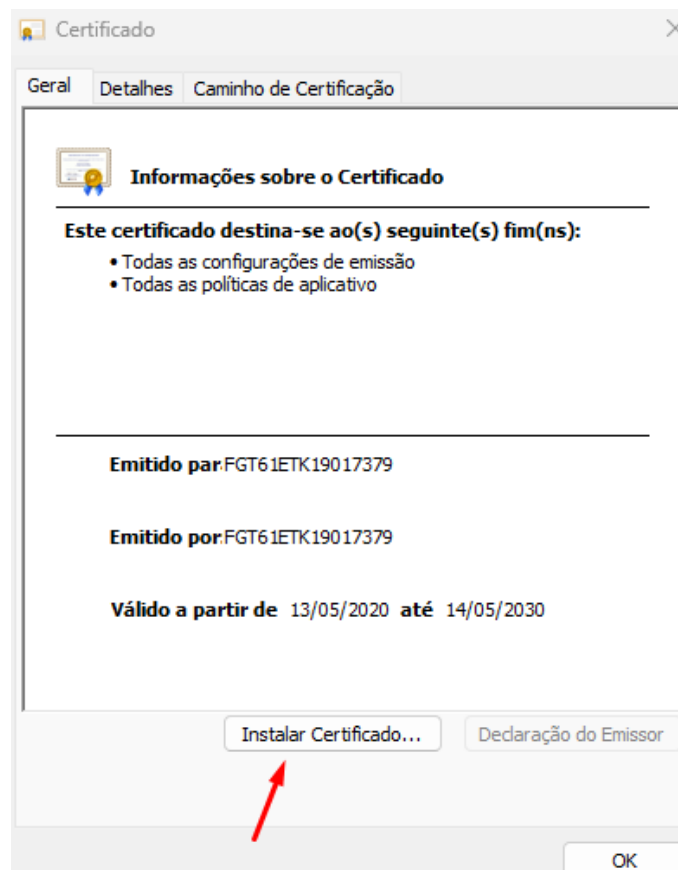

Será aberta uma janela do Assistente de Importação de Certificados, escolha a opção abaixo:

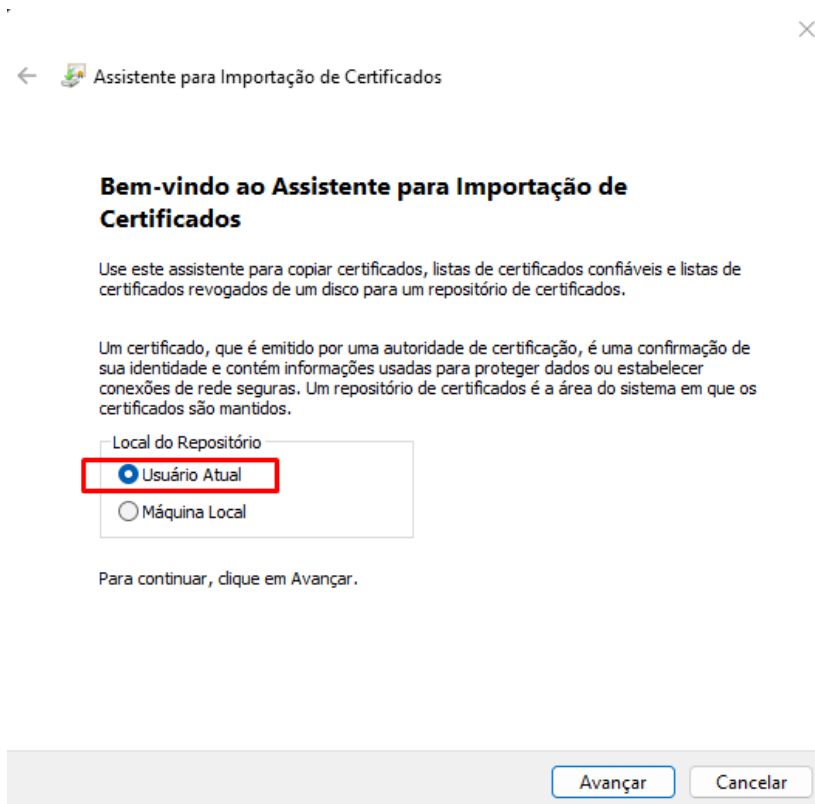

Selecione a segunda opção e clique em procurar.

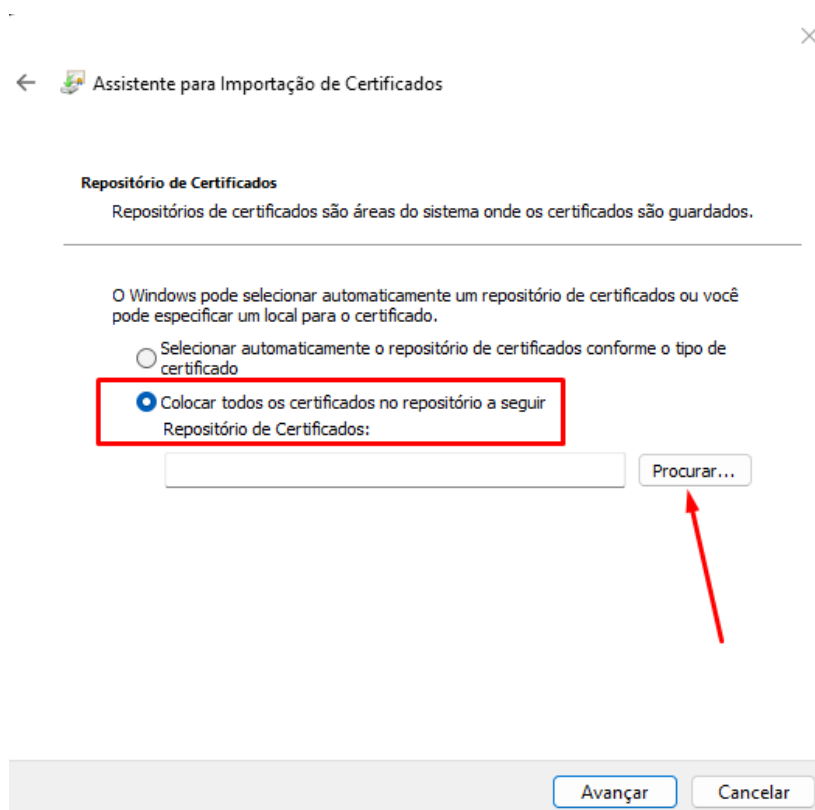

Escolha a opção: Autoridade de Certificação Raiz Confiáveis e clique em ok.

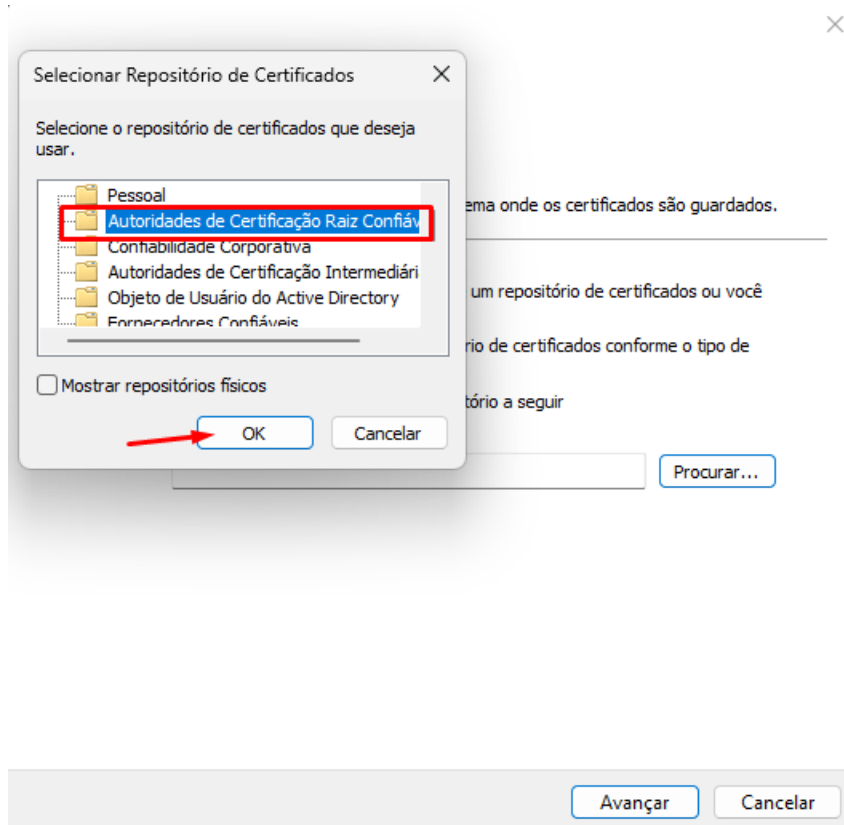

Ele voltará para a página de Importação, clique em ok.

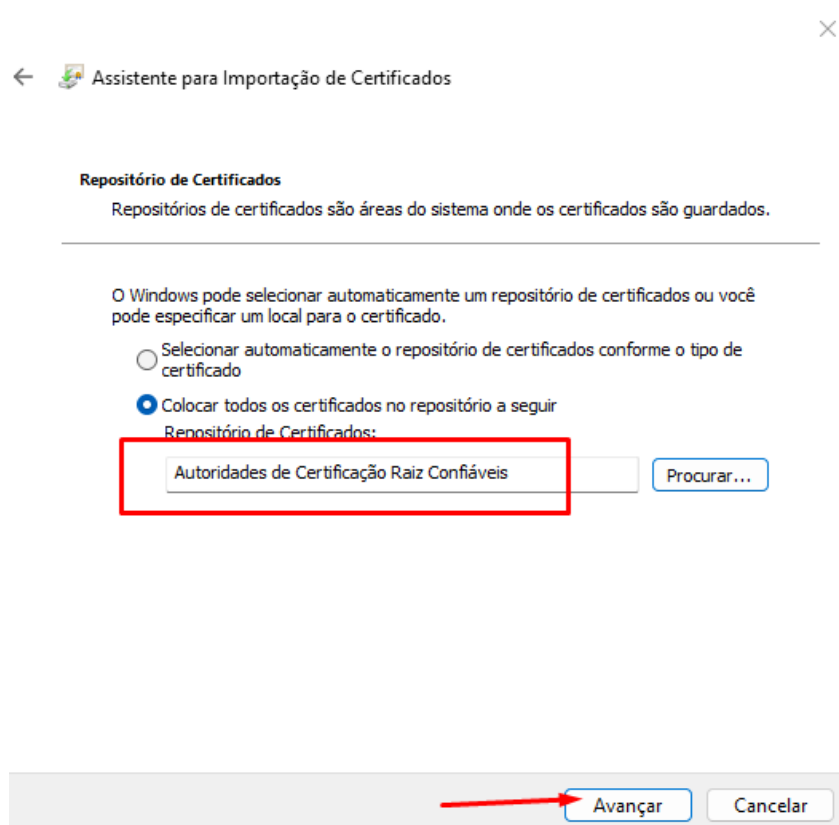

Na etapa final, clique em Concluir.

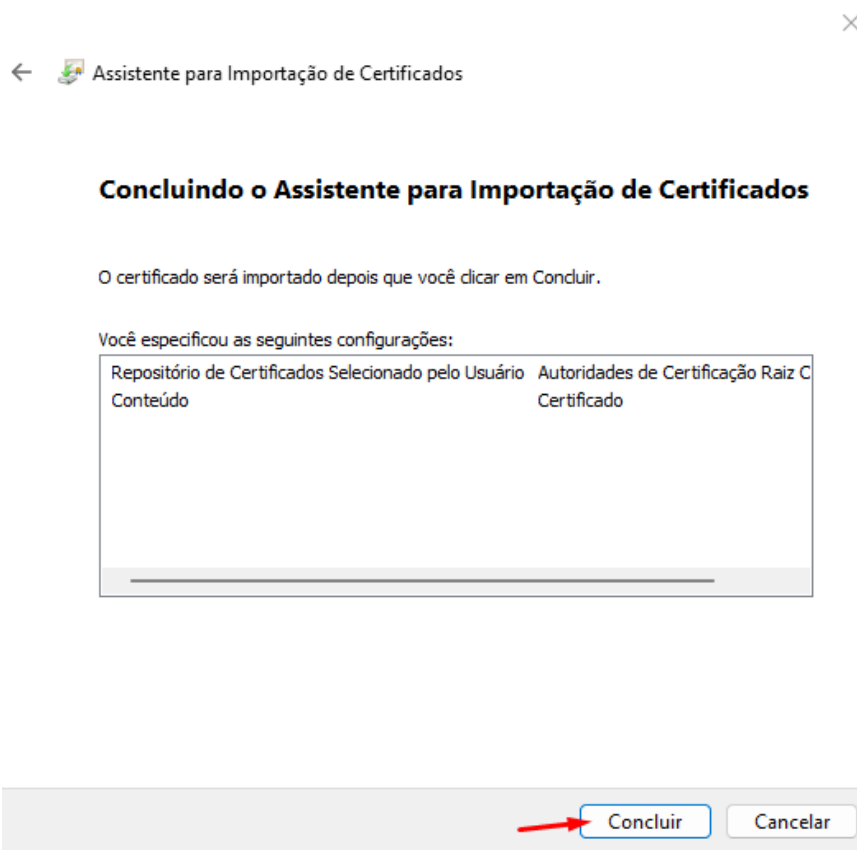

Será apresentada a mensagem informando que a importação obteve êxito, basta clicar em ok e encerrar as janelas que se encontram abertas.

