



Sistema de Recursos FCM

PROCESSO SELETIVO IFMG

Fundação CEFETMINAS

CENTRAL DE INFORMAÇÕES: vestibular@ifmg.edu.br

MENSAGEM AO CANDIDATO

Lista de inscrições deferidas e indeferidas e período de recurso

Publicada a **Lista de inscrições deferidas e indeferidas**. O arquivo encontra-se disponível na página do processo:

<https://concurso.fundacaocefetminas.org.br> no campo **EDITAL E DOCUMENTOS**.

O período de recursos ocorrerá de 9h do dia 24/11 às 23h59 do dia 30/11/21. Para interpor recurso, acesse a área do candidato, clique em **RECURSOS/INTERPOR NOVO RECURSO**.

A Fundação CEFETMINAS recomenda a leitura atenta do Edital do Processo Seletivo:

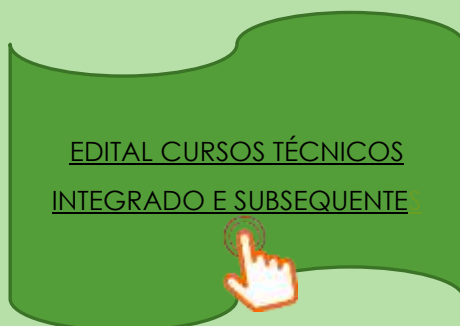

ATENÇÃO! Todos os procedimentos de interposição de recursos são de responsabilidade do candidato. Recomendamos que haja auxílio e acompanhamento para aqueles (as) que possuem dificuldades com as tecnologias da informação.

A página oficial do processo é a do IFMG e da Fundação CEFETMINAS.

Para mais informações e esclarecimentos de dúvidas, o(a) candidato deve enviar mensagem via e-mail para a central de atendimento da Fundação CEFETMINAS: vestibular@ifmg.edu.br.

O tempo de resposta é de até 48 horas.

PROCEDIMENTOS PARA RECURSOS

1º PASSO: ACESSO AO SISTEMA FUNDAÇÃO CEFETMINAS

Página do Processo Seletivo:

<https://concurso.fundacaocefetminas.org.br>

Acessar as informações por meio de preenchimento do CPF ou E-mail e da Senha cadastrados.

ACESSO

CPF ou E-mail

Senha

Entrar Cadastre-se para 1º acesso

[Esqueci minha senha](#)

2º PASSO: MENU (ÁREA DO CANDIDATO)

⇒ No menu selecionar o campo **Recursos**.

CONCURSO	STATUS
IFMG - Processo Seletivo Cursos Técnicos 2022/1	Em andamento
IFMG - Processo Seletivo Cursos de Graduação 2022/1	Em andamento
Concurso Público Instituto de Previdência dos Servidores Públicos de Mariana - INPREV-Mariana	Em andamento
CEFET-MG - Concurso Público para Técnico-Administrativos em Educação (TAE) 2022	Em andamento
Concurso Público Conselho Regional de Enfermagem de Minas Gerais - COREN	Em andamento
Concurso Público para Técnicos Administrativos em Educação do IF FARROUPILHA 2022	Em andamento
Concurso Público Prefeitura Municipal de Cortagem - Auditor	Em andamento
Concurso Público Prefeitura Municipal de Timóteo	Em andamento
Concurso Público Câmara Municipal de Madre de Deus de Minas	Em andamento

⇒ Em seguida, selecionar a opção **Interpor novo recurso**.

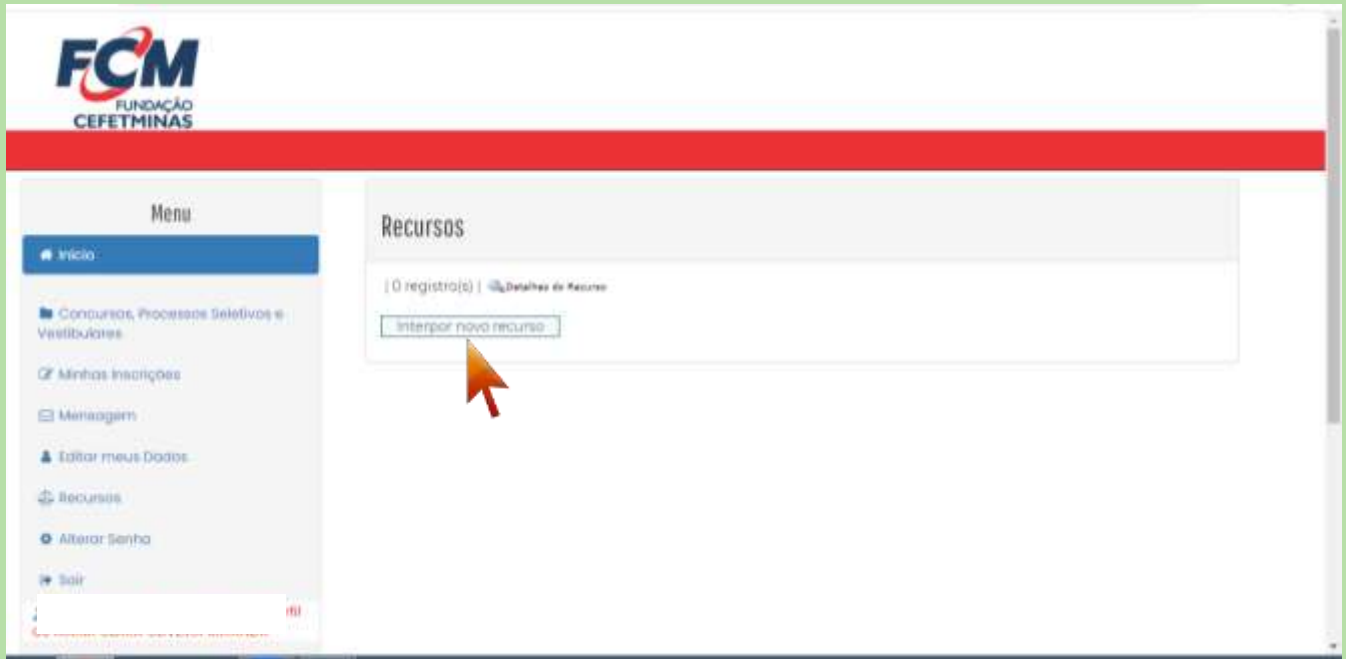

⇒ Escolher o Processo Seletivo **IFMG – Processo Seletivo Cursos Técnicos 2022/1**.

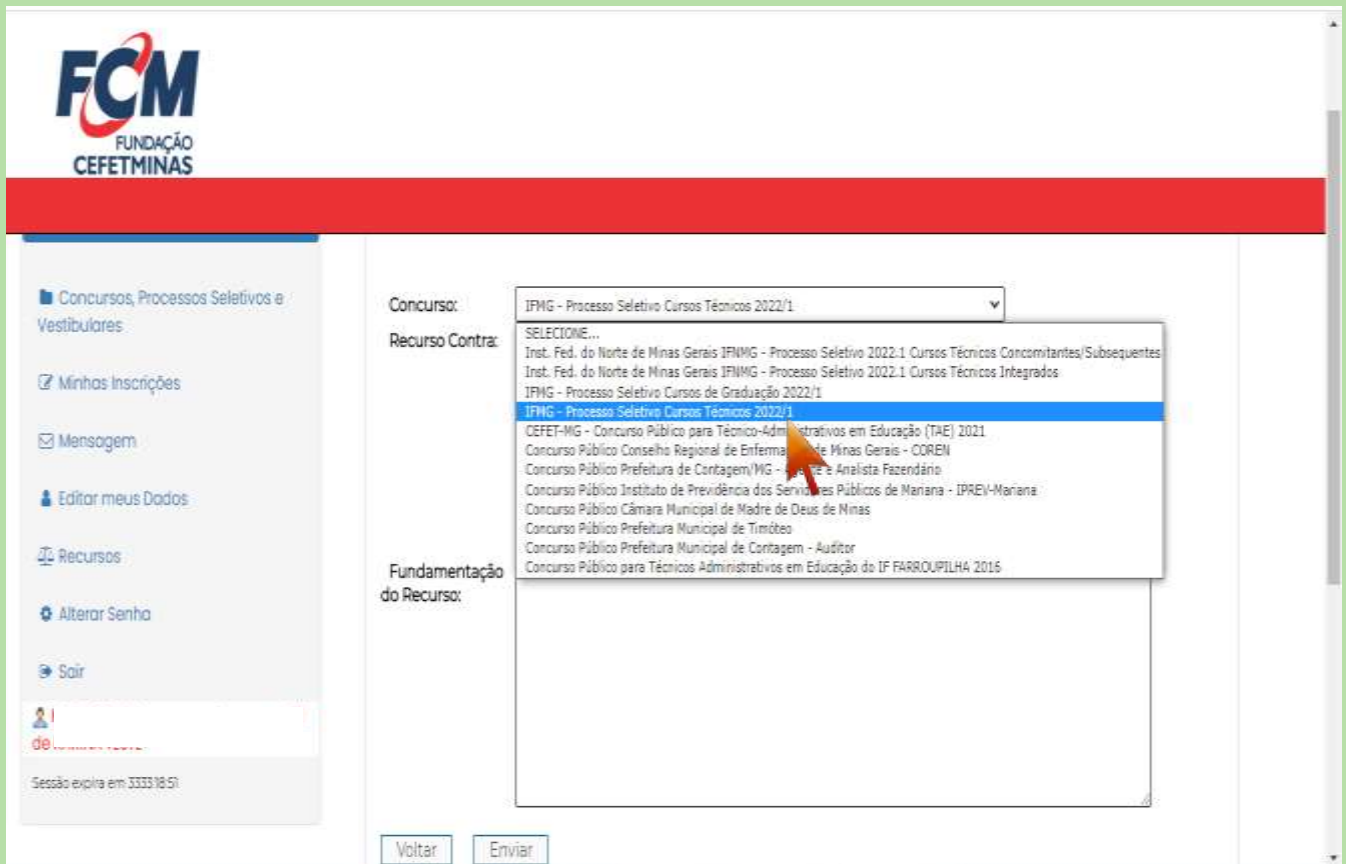

⇒ Indicar o tipo de recurso **Contra o resultado preliminar das inscrições homologadas**.

Concurso: IFMG - Processo Seletivo Cursos Técnicos 2022/1

Recurso Contra: SELECIONE...

Inscrição: SELECIONE...
Contra o resultado preliminar das inscrições homologadas

Fundamentação do Recurso:

⇒ Marcar a **Inscrição** para o campus e o curso pretendidos.

Concurso: IFMG - Processo Seletivo Cursos Técnicos 2022/1

Recurso Contra: Contra o resultado preliminar das inscrições homologadas

Inscrição: 199087 - Técnico Integrado em Mecânica - Campus Conselheiro Lafaiete - Turno: Integral

Fundamentação do Recurso:

⇒ Digitar a devida **Fundamentação**:

Exemplo: Solicito à comissão do processo, por gentileza, a **revisão das notas lançadas**, conforme o documento anexado.

OU

Exemplo: Solicito à comissão do processo, por gentileza, **reanálise de documento**, conforme documento anexo.

FCM
FUNDAÇÃO
CEFETMINAS

Concursos, Processos Seletivos e Vestibulares

Minhas inscrições

Minha Mensagem

Editar meus Dados

Recursos

Alterar Senha

Sair

Seção aberta em 13:33:16:40

Concurso: IFMG - Processo Seletivo Cursos Técnicos 2022/1

Recurso Contra: Contra o resultado preliminar das inscrições homologadas

Inscrição: 190087 - Técnico Integrado em Mecânica - Campus Conselheiro Lafaiete - Turno Integral

Fundamentação do Recurso:

Exemplo: Solicito à comissão do processo, por gentileza, a revisão das notas lançadas, conforme o documento anexado.
OU
Exemplo: Solicito à comissão do processo, por gentileza, reanálise de documento, conforme documento anexo.

Escolher Arquivo Remover arquivo selecionado Incluir Arquivo

Voltar Enviar

⇒ Clicar em Escolher Arquivo.

FCM
FUNDAÇÃO
CEFETMINAS

Concursos, Processos Seletivos e Vestibulares

Minhas inscrições

Minha Mensagem

Editar meus Dados

Recursos

Alterar Senha

Sair

Seção aberta em 13:33:16:40

Concurso: IFMG - Processo Seletivo Cursos Técnicos 2022/1

Recurso Contra: Contra o resultado preliminar das inscrições homologadas

Inscrição: 190087 - Técnico Integrado em Mecânica - Campus Conselheiro Lafaiete - Turno Integral

Fundamentação do Recurso:

Exemplo: Solicito à comissão do processo, por gentileza, a revisão das notas lançadas, conforme o documento anexado.
OU
Exemplo: Solicito à comissão do processo, por gentileza, reanálise de documento, conforme documento anexo.

Escolher Arquivo Remover arquivo selecionado Incluir Arquivo

Voltar Enviar

⇒ Localizar o **arquivo do Histórico ou do Documento Equivalente na pasta do computador.**

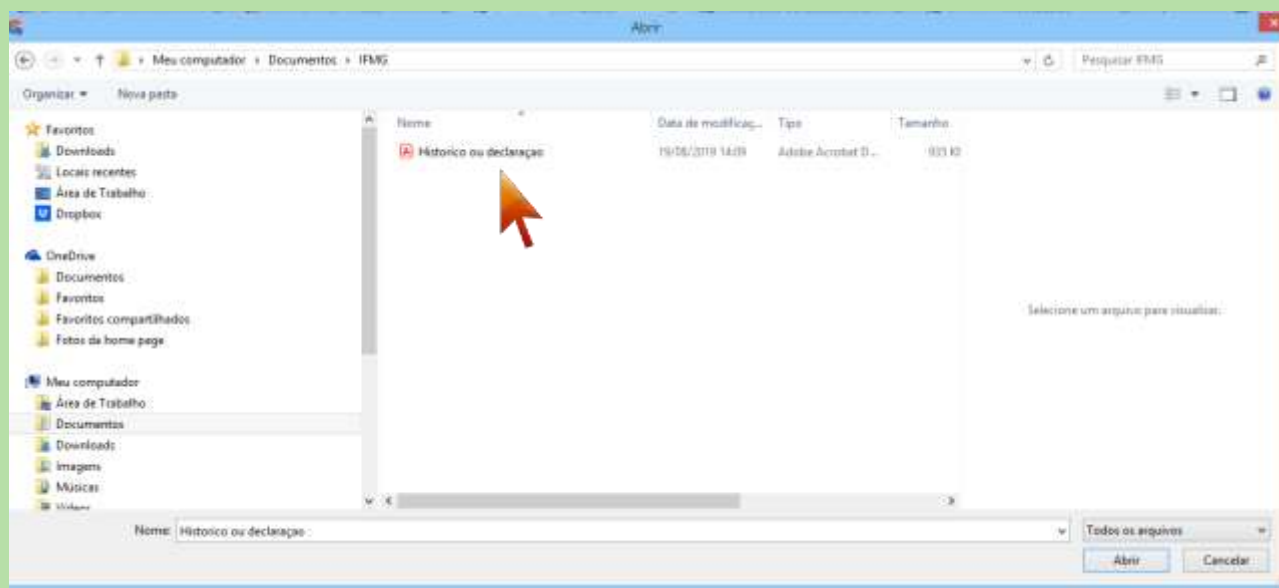

DIRETRIZES DO EDITAL

4.2.4. Para comprovação das notas, o candidato deverá anexar em formato PDF, PNG ou JPG, obrigatoriamente, em um único arquivo, um ou mais dos seguintes documentos: Histórico escolar ou documentos válidos correspondentes, conforme define este Edital (frente e verso, com todas as informações legíveis).

4.2.5. Os documentos anexados pelo candidato devem estar legíveis: conter cabeçalho e rodapé, carimbo da escola, assinaturas, frente e verso (quando for o caso). Cabe ao candidato fazer a conferência da legibilidade do documento antes de anexá-lo, sob pena de ter sua inscrição indeferida

17.2 A seleção será realizada por meio da análise documental dos candidatos, de acordo com a modalidade do curso pretendido e as notas obtidas ao final **do 6º e 7º Anos do Ensino Fundamental, ou Ano/Série correspondente para Cursos Técnicos INTEGRADOS ou 1º e 2º Anos do Ensino Médio, ou Ano/Série correspondente para Cursos Técnicos SUBSEQUENTES**, conforme o caso.

- ⇒ Clicar em **Incluir Anexo**. O documento anexado aparecerá logo abaixo, clique sobre para que seja realizado a conferência do arquivo.



- ⇒ Após anexar o arquivo, clicar no botão **Enviar**.

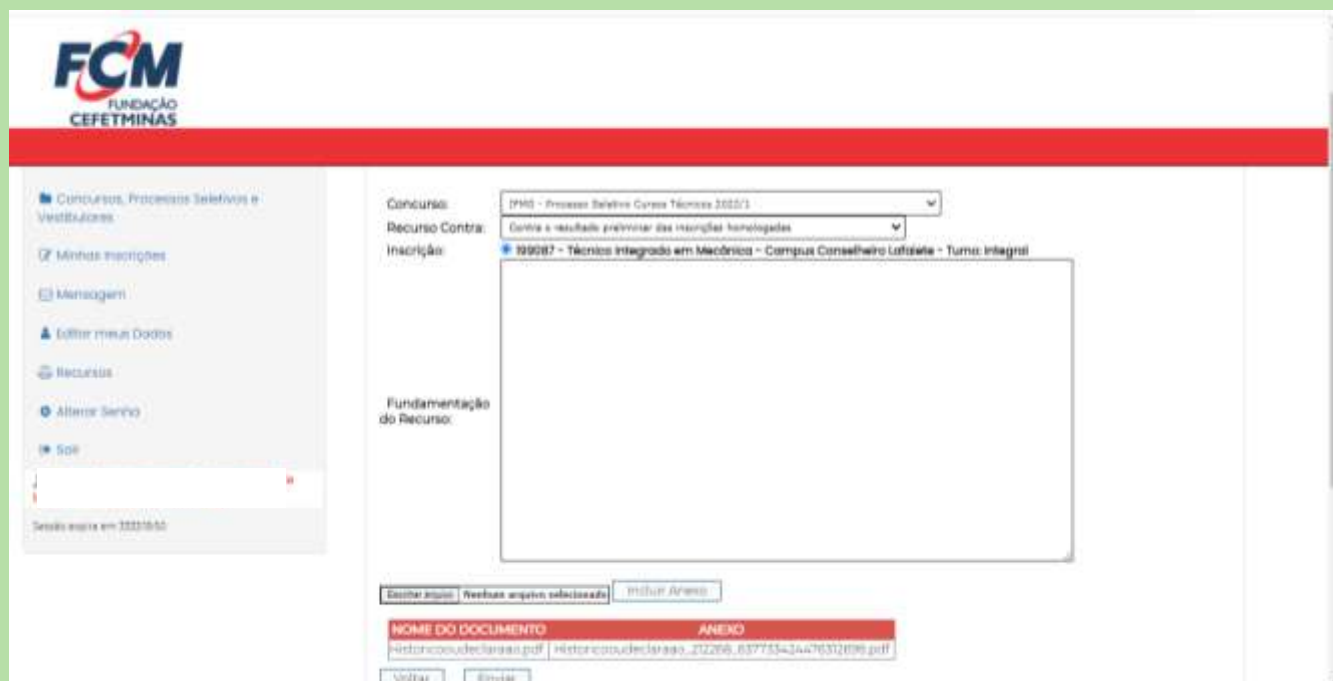

⇒ O sistema processará a seguinte **informação** e um número de **protocolo**.

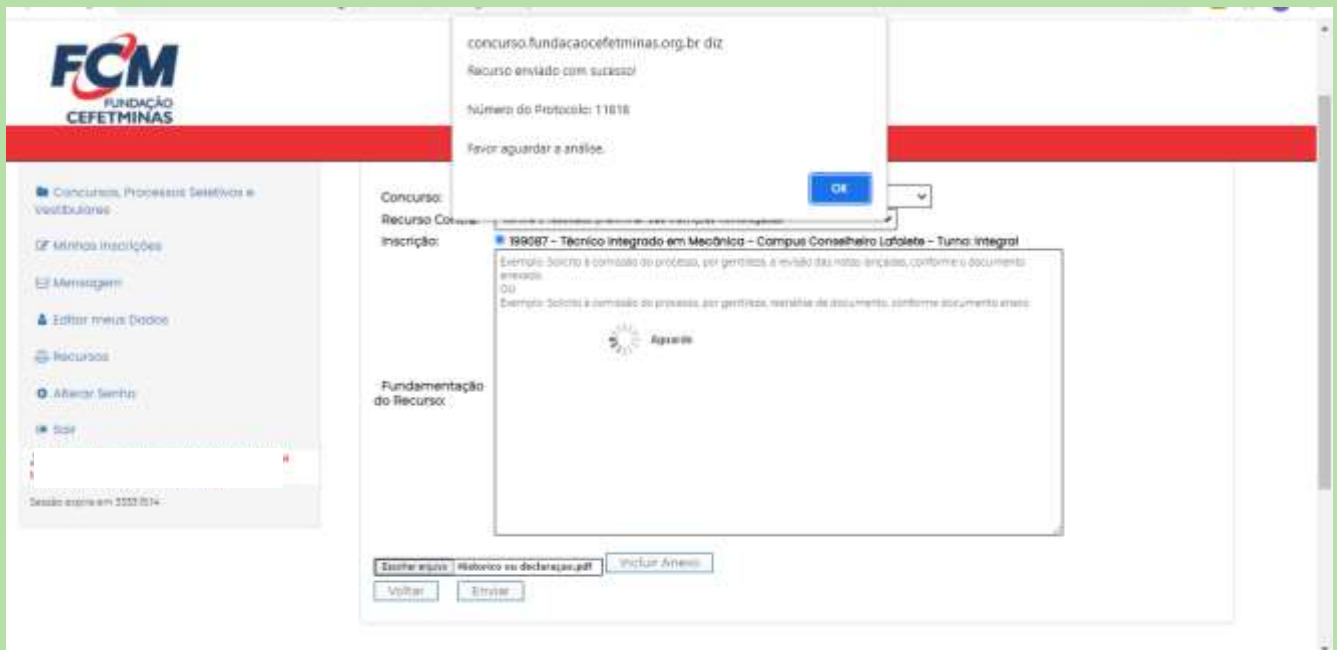

⇒ Após finalizado, o Recurso interposto pode ser consultado no campo de Recurso, ao clicar em Detalhes (Lupa).

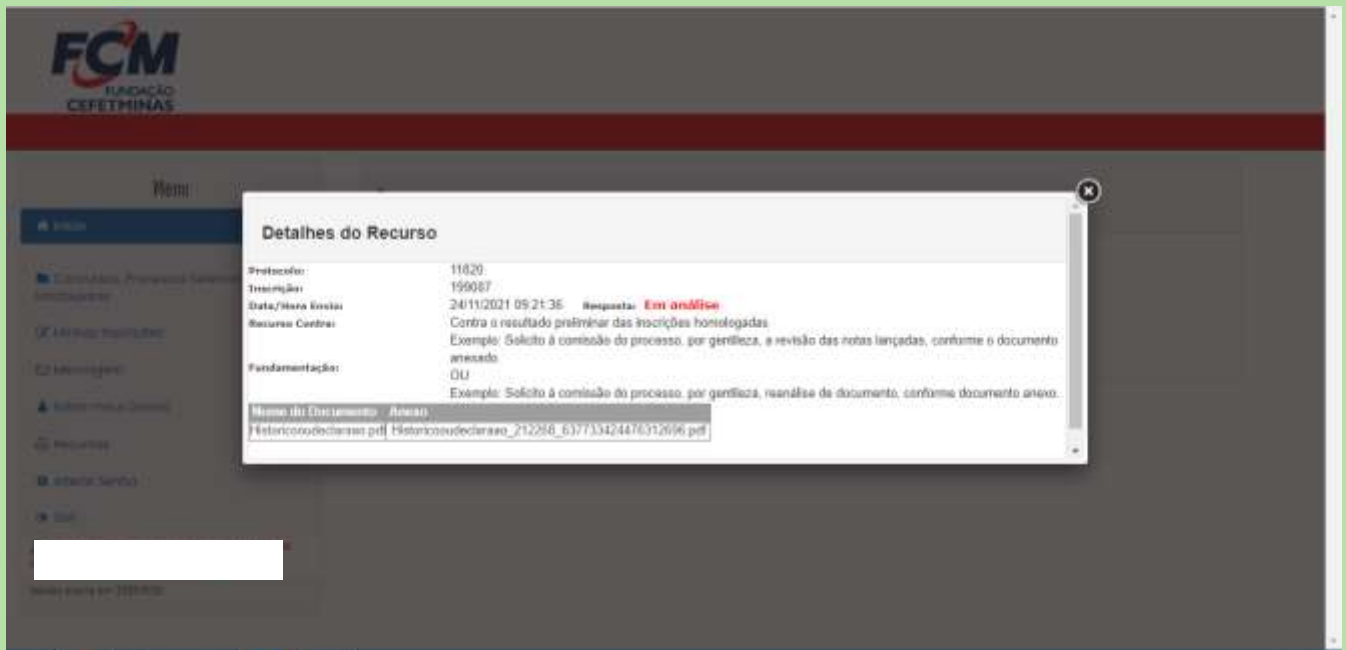

A resposta ao Recurso, deve ser consultada pelo candidato (a) no prazo informado no cronograma, no Menu Recurso, com acesso por meio de login (cpf ou e-mail) e senha.