



CATÁLOGO DE PESQUISADORES

SETOR DE PESQUISA, INOVAÇÃO E PÓS-GRADUAÇÃO
CAMPUS RIBEIRÃO DAS NEVES



INSTITUTO FEDERAL
Minas Gerais
Campus Ribeirão das Neves

I59 Instituto Federal de Minas Gerais. Campus Ribeirão das Neves.
Setor de Pesquisa, Inovação e Pós-graduação.

Catálogo de Pesquisadores / Setor de Pesquisa, Inovação
e Pós-graduação Campus Ribeirão das Neves. – Ribeirão das Neves :
IFMG Campus Ribeirão das Neves, 2022.

13 p. : il.

E-book, no formato PDF.

1. Pesquisadores. 2. Catálogos. 3. I. Título.

CDU 030

Catálogo: Aline M. Sima CRB-6/2645

SUMÁRIO

Página

4	APRESENTAÇÃO
5	1. CIÊNCIA DA EXATAS E DA TERRA
7	2. CIÊNCIAS BIOLÓGICAS
8	3. ENGENHARIAS
9	4. CIÊNCIAS SOCIAIS APLICADAS
13	5. CIÊNCIAS HUMANAS
15	6. LÍNGUISTICA, LETRAS E ARTES

APRESENTAÇÃO



Com alegria, apresentamos a primeira versão do Catálogo de Pesquisadores do campus Ribeirão das Neves. O objetivo dessa ação é apresentar a toda a comunidade as(os) pesquisadoras(es) do nosso campus e áreas de atuação delas(es). Além de divulgar os agentes que desenvolvem pesquisa e inovação no IFMG de

Ribeirão das Neves, esse catálogo fortalece todo o trabalho que vem sendo desenvolvido nessa área, em nosso campus, principalmente nos últimos anos.

Essa iniciativa é mais um avanço que o Setor de Pesquisa, Inovação e Pós-graduação do IFMG, em Ribeirão das Neves, juntamente com a gestão, propõe-se a fazer, uma vez que valorizar as(os) pesquisadoras(es) também é prioridade no nosso campus. Acreditamos que divulgar a identidade dos servidores que se dedicam à ciência pode estimular discentes no seu caminhar da investigação científica, assim como também pode estimular demais técnicos e docentes.

Nosso desejo é que esse catálogo, em próximas versões atualizadas, traga sempre mais pesquisadoras(es), pois é nosso propósito ratificar o compromisso do campus com a Pesquisa, Inovação e Pós-graduação. Agradecemos a Diretoria de Comunicação do IFMG que proporcionou a realização desse material e a toda a equipe de pesquisadoras(es) do campus de Ribeirão das Neves que desenvolve com compromisso e profissionalismo o fazer científico.

Gláucia do Carmo Xavier

Chefe do Setor de Pesquisa, Inovação e Pós-graduação

Maria das Graças de Oliveira

Diretora Geral do Campus Ribeirão das Neves

1. CIÊNCIAS EXATAS E DA TERRA

5

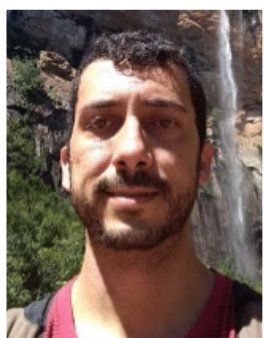

Alberto Luiz de Paula Júnior

Laboratório/Área de experimentação: Física

E-mail: alberto.paula@ifmg.edu.br

Lattes: <http://lattes.cnpq.br/5470874234439185>

Formação Acadêmica:

Graduação: Física - UFV

Mestrado: Física - UFMG

Doutorado: Física - UFMG

Linha de pesquisa que atua/tem interesse:

Dinâmica de não equilíbrio em sistemas de baixas dimensões, sistemas quânticos em uma dimensão e sistemas fortemente correlacionados



Laerte Mateus Rodrigues

Laboratório/Área de experimentação:

Redes e Informática I e II

E-mail: laerte.rodrigues@ifmg.edu.br

Lattes: <http://lattes.cnpq.br/4252515921496775>

Formação Acadêmica:

Graduação: Ciência da Computação - FUMEC

Mestrado: Informática - PUC Minas

Doutorado: Bioinformática - UFMG

Linha de pesquisa que atua/tem interesse:

Bioinformática, inteligência artificial e mineração de dados



Leonardo Antônio Coelho

Laboratório/Área de experimentação: HALMA

E-mail: leonardo.coelho@ifmg.edu.br

Lattes: <http://lattes.cnpq.br/6962614379916690>

Formação Acadêmica:

Graduação: Licenciatura em Matemática - UFMG

Mestrado: Mestrado em Matemática - profmat - UFSJ

Linha de pesquisa que atua/tem interesse:

Bioinformática, inteligência artificial e mineração de dados



Michele Amaral Brandão

Laboratório/Área de experimentação:

Redes, Informática I e II e Lab IFMaker

E-mail: michele.brandao@ifmg.edu.br

Lattes: <http://lattes.cnpq.br/8584294285135417>

Formação Acadêmica:

Graduação: Ciência da Computação - UESC

Especialização: Docência com Ênfase em Educação Profissional - IFMG

Mestrado: Ciência da Computação - UFMG.

Doutorado: Ciência da Computação - UFMG.

Pós-doutorado: Programa de Capacidades Analíticas: Inteligência Artificial aplicada em Big Data do MPMG

Linha de pesquisa que atua/tem interesse:

Ciência de dados



**Moisés Henrique
Ramos Pereira**

Laboratório/Área de experimentação: Informática I e II, Auditório e Lab IFMaker

E-mail: moises.pereira@ifmg.edu.br

Lattes: <http://lattes.cnpq.br/5471286139284637>

Formação Acadêmica:

Graduação: Ciência da Computação - UNIBH.

Especialização: Docência com Ênfase na Educação Profissional - IFMG Arcos

Mestrado: Modelagem Matemática e Computacional - CEFET-MG.

Doutorado: Modelagem Matemática e Computacional - CEFET-Mg.

Linha de pesquisa que atua/tem interesse: Ciência de dados



Saulo Furletti

Laboratório/Área de experimentação: Informática I e II, HALMA e Lab IFMaker.

E-mail: saulo.furletti@ifmg.edu.br

Lattes: <http://lattes.cnpq.br/7776945039938670>

Formação Acadêmica:

Graduação: Matemática licenciatura - UNIBH

Especialização: Informática em educação - UFLA.

Mestrado: Ensino de Ciências e Matemática - PUC Minas

Doutorado: Educação - PUC Minas

Linha de pesquisa que atua/tem interesse: Teoria das situações didáticas, blend learning, integração de tecnologias ao processo de ensino-aprendizagem

2. CIÊNCIAS BIOLÓGICAS

7



**Letícia Maria
Ramos Martins**

Laboratório/Área de experimentação: -

E-mail: leticia.martins@ifmg.edu.br

Lattes: <http://lattes.cnpq.br/7033746361509093>

Formação Acadêmica:

Graduação: Ciência Biológicas - UFMG

Mestrado: Mestrado em Educação - UFMG

Linha de pesquisa que atua/tem interesse:

Ciências biológicas



**Marco Aurélio
Nicolato Peixoto**

Laboratório/Área de experimentação: Química/Biologia

E-mail: marco.peixoto@ifmg.edu.br

Lattes: <http://lattes.cnpq.br/2168810836048100>

Formação Acadêmica:

Graduação: Ciências Biológicas (PUCMG) e Pedagogia (UNIBH)

Especialização: Biologia Geral - Cefet-MG

Mestrado: Tecnologia Educacional - Cefet-MG

Doutorado: Educação em Ciências e Matemática - UFMT

Pós-doutorado: Neurociências

Linha de pesquisa que atua/tem interesse:

Educação em Ciências e Matemática

3. ENGENHARIAS



Guilherme da Silva Lima

Laboratório/Área de experimentação: Eletro

E-mail: guilherme.silva@ifmg.edu.br

Lattes: <http://lattes.cnpq.br/1265413459106186>

Formação Acadêmica:

Graduação: Engenharia Elétrica - CEFETMG

Especialização: Especialização em Pós-Graduação em Docência na Educação Profissional - IFMG

Mestrado Engenharia Elétrica - UFMG

Doutorado: Engenharia Elétrica - UFMG

Linha de pesquisa que atua/tem interesse: Sistemas de energia elétrica, aterramentos elétricos, descargas atmosféricas, máquinas elétricas e automação residencial



Pedro Rodrigues Silva

Laboratório/Área de experimentação: Eletro

E-mail: pedro.rodrigues.silva@ifmg.edu.br

Lattes: <http://lattes.cnpq.br/2192305805693278>

Formação Acadêmica:

Graduação: Engenharia Elétrica - UFMG

Mestrado: Engenharia elétrica - CEFET-MG

Linha de pesquisa que atua/tem interesse: Energias renováveis e eletrônica de potência



Tamires Santos de Souza

Laboratório/Área de experimentação: Eletro

E-mail: tamires.souza@ifmg.edu.br

Lattes: <http://lattes.cnpq.br/6112659372730341>

Formação acadêmica:

Graduação: Engenharia Elétrica - CEFET-MG

Especialização: Pós-graduação em Docência - IFMG Arcos

Mestrado: Mestrado em Engenharia Elétrica - UFMG

Doutorado: Doutorado em andamento, Engenharia Elétrica - UFMG

Linha de pesquisa que atua/tem interesse: Acionamentos Elétricos, Eletrônica de Potência e Máquinas Elétricas

4. CIÊNCIAS SOCIAIS APLICADAS

9



Aline Michelle Sima

Laboratório/Área de experimentação: Biblioteca
E-mail: aline.sima@ifmg.edu.br
Lattes: <http://lattes.cnpq.br/4992894400683983>

Formação Acadêmica:

Graduação: Biblioteconomia - UFMG
Especialização: Informática em Educação
Mestrado: Ciência da Informação - UFMG

Linha de pesquisa que atua/tem interesse: Ciência da Informação



Carlos Henrique dos Santos Nunes

Laboratório/Área de experimentação: Lab IFMaker
E-mail: carlos.nunes@ifmg.edu.br
Lattes: <http://lattes.cnpq.br/3422142816151152>

Formação Acadêmica:

Graduação: Administração de Empresas - Newton Paiva
Especialização: Gestão Estratégica em Marketing - UFMG
Mestrado: Administração Mercadológica - Fundação Pedro Leopoldo de MG

Linha de pesquisa que atua/tem interesse: Teoria geral da administração, marketing e estratégia e plano de negócios



David Silva Franco

Laboratório/Área de experimentação:
Espaço de Vivências Coletivas
E-mail: david.franco@ifmg.edu.br
Lattes: <http://lattes.cnpq.br/5978242608374443>

Formação Acadêmica:

Graduação: Administração - UFJF
Especialização: Docência, ênfase no ensino profissional - IFMG
Mestrado: Administração - UFMG
Doutorado: Administração - UFMG

Linha de pesquisa que atua/tem interesse: Estudos críticos em administração, ensino em administração, sociologia do trabalho, psicologia do trabalho e economia política



Ederson dos Santos Ramalho

Laboratório/Área de experimentação:
Espaço de Vivências Coletivas
E-mail: ederson.ramalho@ifmg.edu.br
Lattes: <http://lattes.cnpq.br/6724048824104332>

Formação Acadêmica:

Graduação: Ciências Contábeis - PUC/MG
Especialização: Contabilidade Preps/PUC/MG; Docência/IFMG.
Mestrado: Contabilidade - Fundação Visconde de Cairu. Salvador/BA

Linha de pesquisa que atua/tem interesse: Gestão estratégica de custos, finanças corporativas e mercado de capitais



**Karine Rodrigues
Alvarez**

Laboratório/Área de experimentação: Espaço de Vivências Coletivas

E-mail: karine.alvarez@ifmg.edu.br

Lattes: <http://lattes.cnpq.br/6765742008338656>

Formação Acadêmica:

Graduação: Tecnólogo em RH - Faculdade UNA Bacharel em Administração Pública - UFOP

Especialização: Gestão pública - UNIP.

Mestrado: EPT - IFNMG campus Montes Claros

Linha de pesquisa que atua/tem interesse: Ensino médio integrado, educação profissional e tecnológica, gestão pública e gestão de pessoas



**Luciano Augusto
Veja Pires**

Laboratório/Área de experimentação: -

E-mail: luciano.pires@ifmg.edu.br

Lattes: <http://lattes.cnpq.br/1055541640882214>

Formação acadêmica:

Graduação: Ciência Econômicas - UFV

Especialização: Finanças corporativas - ESAB

Linha de pesquisa que atua/tem interesse: Economia da Inovação e Avaliação de política pública



Márcio Rosa Portes

Laboratório/Área de experimentação: Lab IFMaker

E-mail: marcio.portes@ifmg.edu.br

Lattes: <http://lattes.cnpq.br/4669910146524610>

Formação Acadêmica:

Graduação: Administração - PUC-Minas

Especialização: Engenharia de Produção - Ênfase em Planejamento e Estratégia Organizacional - UFSC

Mestrado: Administração - Ênfase em Empreendedorismo - FPL

Linha de pesquisa que atua/tem interesse: Comportamento empreendedor, estudo de viabilidade de novos negócios, gestão pública e desenvolvimento regional



**Marcos Arêas
de Farias**

Laboratório/Área de experimentação: Auditório

E-mail: marcos.faria@ifmg.edu.br

Lattes: <http://lattes.cnpq.br/6110365771354188>

Formação Acadêmica:

Graduação: Administração- PUC MINAS

Mestrado: Administração - FEAD MINAS

Linha de pesquisa que atua/tem interesse: Marketing



Maria das Graças de Oliveira

Laboratório/Área de experimentação: Redes, Informática I e II, HALMA, Espaço de Vivências Coletivas, Arena, Ginásio Poliesportivo e Auditório e Lab IFMaker
E-mail: graca.oliveira@ifmg.edu.br

Lattes: dgp.cnpq.br/dgp/espelhorh/2635190206308759

Formação Acadêmica:

Graduação: Letras - UFMG; Administração-UFMG
 Especialização: Políticas Econômicas - PUC-MG; Finanças - UFMG
 Mestrado: Ciências Sociais - PUC/MG
 Doutorado: Ciência da Informação - UFMG

Linha de pesquisa que atua/tem interesse: Educação profissional e práticas educativas gestão da inovação, empreendedorismo e logística, políticas públicas, sistema alimentar e desenvolvimento regional; meio ambiente e sistemas informacionais, redes sociais e economia do trabalho



Paulo Aparecido Tomaz

Laboratório/Área de experimentação: IFMAker
E-mail: paulo.tomaz@ifmg.edu.br
Lattes: <http://lattes.cnpq.br/4303015714094827>

Formação Acadêmica:

Graduação: Administração de Empresas - Faculdade de Pedro Leopoldo
 Especialização: Gestão de Organizações Educacionais - Faculdade Afonso Cláudio.
 Mestrado: Gestão e Avaliação da Educação Pública - UFJF
 Doutorado: Política Científica e Tecnológica (em curso) - UNICAMP

Linha de pesquisa que atua/tem interesse: Empreendedorismo, inovação tecnológica, gestão e educação superior



Pedro Marinho Sizenando Silva

Laboratório/Área de experimentação: Informática I e II, HALMA, Auditório e Lab IFMaker

E-mail: pedro.silva@ifmg.edu.br

Lattes: <http://lattes.cnpq.br/8469154083505183>

Formação Acadêmica:

Graduação: Engenharia de Produção - UFMG
 Especialização: Educação Profissional e Tecnológica Inclusiva - IFTM; Planejamento, Implementação e Gestão da Educação a Distância - UFF; Pós-Graduação em Docência - IFMG
 Mestrado: Engenharia de Produção - UFMG
 Doutorado: Engenharia de Produção - UFMG

Linha de pesquisa que atua/tem interesse: gestão da produção e operações, gestão da cadeia de suprimentos, gestão da qualidade, otimização e simulação de sistemas e métodos quantitativos aplicados a gestão



Sandro Patrício de Ananias

Laboratório/Área de experimentação: -
E-mail: sandro.ananias@ifmg.edu.br
Lattes: <http://lattes.cnpq.br/8600823235316230>

Formação Acadêmica:

Graduação: Administração - UFMG
 Especialização: Administração e Docência
 Mestrado: Administração - Faculdade Pedro Leopoldo

Linha de pesquisa que atua/tem interesse: Educação, empreendedorismo e metodologias educacionais

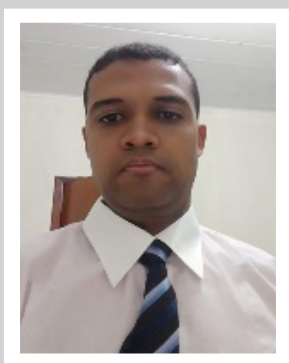

Thiago Silva

Laboratório/Área de experimentação: Lab IFMaker

E-mail: t.silva@ifmg.edu.br

Lattes: <http://lattes.cnpq.br/0755611293597189>

Formação Acadêmica:

Graduação: Administração – FAC

Especialização: Gestão Empresarial - FGV

Mestrado: Inovação e Competitividade – FPL

Doutorado: Engenharia da Produção - UFMG (em andamento)

Linha de pesquisa que atua/tem interesse: Gestão estratégica, gestão de pessoas e gestão do conhecimento tácito

5. CIÊNCIAS HUMANAS

13



Diego Henrique Figueira de Melo

Laboratório/Área de experimentação: HALMA
E-mail: diego.melo@ifmg.edu.br
Lattes: <http://lattes.cnpq.br/1352382717575291>

Formação Acadêmica:

Graduação: Física - PUC Minas; Filosofia - Claretiano
Especialização Filosofia - UFMG
Mestrado: Filosofia - UFMG
Doutorado: Filosofia - UFMG

Linha de pesquisa que atua/tem interesse: Epistemologia, metafísica e filosofia da ciência



Juliana Ventura de Souza Fernandes

Laboratório/Área de experimentação: HALMA
E-mail: juliana.fernandes@ifmg.edu.br
Lattes: <http://lattes.cnpq.br/4777162566366921>

Formação Acadêmica:

Graduação: Licenciatura em História - UFOP; Bacharelado em Psicologia e Formação de Psicólogos - UFSCAr
Especialização: Especialização e Aprimoramento Profissional em Psicologia Hospitalar - Hospital das Clínicas/USP
Mestrado: Mestrado em História - UFMG
Doutorado: Doutorado em História - UFMG

Linha de pesquisa que atua/tem interesse: História indígena, racismo e Educação para as Relações Étnico-Raciais, violência estatal, memória da ditadura, anistia, experiências históricas traumáticas e direitos humanos



Lícia Flávia Santos Guerra

Laboratório/Área de experimentação: Espaço de Vivências Coletivas
E-mail: licia.guerra@ifmg.edu.br
Lattes: <http://lattes.cnpq.br/4742856672803206>

Formação Acadêmica:

Graduação: História (bacharel licenciado) - PUC MINAS
Especialização: Docência do Ensino Superior - CEIVA
Mestrado: Mestrado em Educação Profissional - CEFET/MG

Linha de pesquisa que atua/tem interesse: Educação, práticas pedagógicas e currículo



Paula Andréa de Oliveira e Silva Rezende

Laboratório/Área de experimentação: Auditório
E-mail: paula.rezende@ifmg.edu.br
Lattes: <http://lattes.cnpq.br/5530481592906702>

Formação Acadêmica:

Graduação: Ciências Contábeis - UNA
Especialização: Ciências Contábeis - FGV
Mestrado: Contabilidade e Controladoria - USP
Doutorado: Educação - PUC Minas
Pós-doutorado: TDIC e formação de professores

Linha de pesquisa que atua/tem interesse: EaD, TDIC, metodologias de ensino, formação de professores, gestão empresarial e custos aplicados. Ciência de dados.

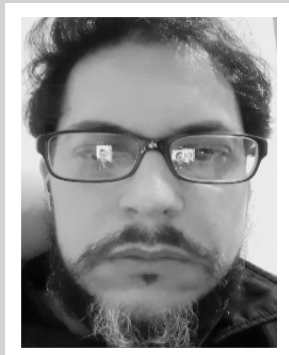

**Walkyr Gomes
Marra**

Laboratório/Área de experimentação HALMA e Arena

E-mail: walkyr.marra@ifmg.edu.br

Lattes: <http://lattes.cnpq.br/6681812439551159>

Formação Acadêmica:

Graduação: Filosofia - UFMG; História - Newton Paiva;

Direito - UFMT

Especialização: Educação à Distância

Mestrado: Educação - UFMT

Doutorado: Doutoranda em Educação - UFOP

Linha de pesquisa que atua/tem interesse: Políticas públicas educacionais/ética

6. LINGUÍSTICA, LETRAS E ARTES

15



**Alcione Pereira
Santos Rodrigues
Ferreira**

Laboratório/Área de experimentação HALMA

E-mail: alcione.santos@ifmg.edu.br

Lattes: <http://lattes.cnpq.br/6626173253302994>

Formação Acadêmica:

Graduação: Letras - Português/Inglês - UFU; Letras - Português/Espanhol - UNIPAC

Especialização: Língua e Literaturas Espanhola e Hispano-Americana

Linha de pesquisa que atua/tem interesse: Ensino-aprendizagem de línguas, crenças, afetividade, letramento, leitura e escrita, letramento digital e uso de tecnologias digitais em ambiente escolar/acadêmico

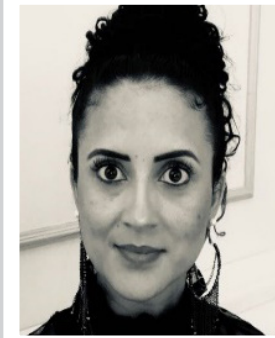

**Ana Paula da Silva
Rodrigues**

Laboratório/Área de experimentação: técnica em assuntos educacionais

E-mail: anapaula.rodrigues@ifmg.edu.br

Lattes: <http://lattes.cnpq.br/6006524391492917>

Formação Acadêmica:

Graduação: Letras-UFMG

Especialização: Revisão de Textos-PUC Minas.

Mestrado: Educação-UFMG

Doutorado: Educação-UFMG

Linha de pesquisa que atua/tem interesse: Formação de professores, letramentos acadêmicos, livros didáticos, ensino de língua portuguesa, educação a distância e políticas educacionais afirmativas

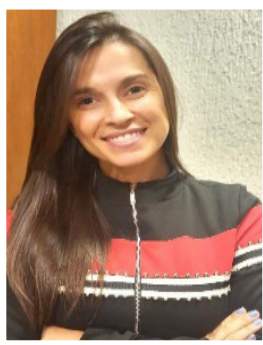

**Gláucia do
Carmo Xavier**

Laboratório/Área de experimentação HALMA e Lab IFMaker

E-mail: glaucia.xavier@ifmg.edu.br

Lattes: <http://lattes.cnpq.br/7280286769320051>

Formação Acadêmica:

Graduação: Letras- UNI-BH

Especialização: Psicopedagogia clínica - UVA.

Mestrado: Mestrado em Educação - PUC - Minas

Doutorado: Linguística e Língua Portuguesa - PUC - Minas

Pós-doutorado: Gramática mental e estudos de linguagem

Linha de pesquisa que atua/tem interesse: Estudos gramaticais, produção textual, redação do Enem, diversidade e inclusão, educação profissional e tecnológica e práticas educativas



**Rafael Barcellos
de Moraes**

Laboratório/Área de experimentação: HALMA

E-mail: rafael.moraes@ifmg.edu.br

Lattes: <http://lattes.cnpq.br/2889429058697216>

Formação Acadêmica:

Graduação: Letras (Inglês e Português) - UFV

Mestrado: Letras - UFV

Linha de pesquisa que atua/tem interesse: Ensino e aprendizagem de língua estrangeira, crenças sobre ensino e aprendizagem de línguas, emoções e identidades no ensino de línguas, formação de professores de línguas; letramento racial, ensino de língua inglesa para surdos e pesquisa narrativa

